UNIVERSITÀ DEGLI STUDI
DELL'INSUBRIA

Organigramma 1° MARZO 2024

RETTORE

- Prorettore vicario

AMMINISTRAZIONE CENTRALE

- DIRETTORE GENERALE
  - STAFF DELLA DIREZIONE GENERALE
  - AREA AFFARI GENERALI E ISTITUZIONALI
  - AREA FORMAZIONE E RICERCA
  - AREA RISORSE UMANE E FINANZIARIE
  - AREA INFRASTRUTTURE E APPROVVIGIONAMENTI
  - AREA SERVIZI BIBLIOTECARI E DOCUMENTALI
  - AREA SISTEMI INFORMATIVI
  - AREA MEDICO-CHIRURGICA

STRUTTURE DIDATTICHE, DI RICERCA E DI SERVIZIO

- DIPARTIMENTI
  - Dipartimento di Biotenologie e Scienze della Vita DBSV
  - Dipartimento di Economia DiECO
  - Dipartimento di Scienze Teoriche e Applicate DISTA
  - Dipartimento di Diritto, Economia e Culture DiDEC
  - Dipartimento di Scienza e Alta Tecnologia DISAT
  - Dipartimento di Scienze umane e dell'innovazione per il territorio DISUIT
  - Dipartimento di Medicina e Chirurgia DMC
  - Dipartimento di Medicina e innovazione tecnologica DIMIT
- SCUOLE
- CENTRI SPECIALI
- CENTRI INTERUNIVERSITARI

UNIVERSITÀ DEGLI STUDI
DELL'INSUBRIA

Organigramma 1° MARZO 2024

RETTORE

Prorettore vicario

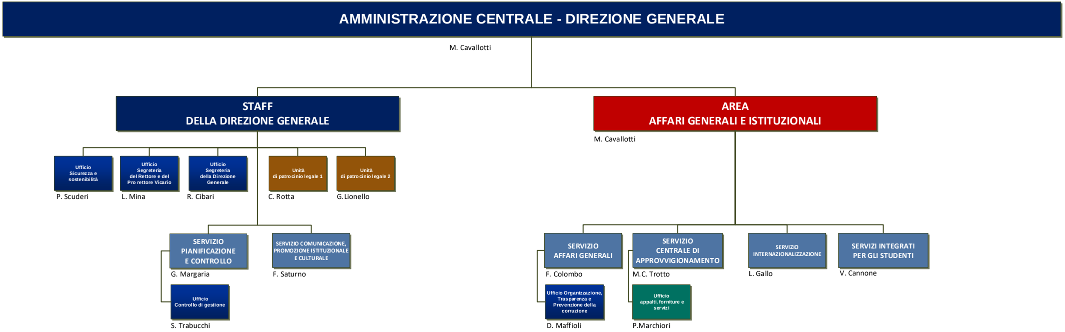

AMMINISTRAZIONE CENTRALE - DIREZIONE GENERALE

M. Cavallotti

STAFF DELLA DIREZIONE GENERALE

- Ufficio Sicurezza e sostenibilità — P. Scuderi
- Ufficio Segreteria del Rettore e del Pro rettore Vicario — L. Mina
- Ufficio Segreteria della Direzione Generale — R. Cibari
- Unità di patrocinio legale 1 — C. Rotta
- Unità di patrocinio legale 2 — G.Lionello
- SERVIZIO PIANIFICAZIONE E CONTROLLO — G. Margaria
  - Ufficio Controllo di gestione — S. Trabucchi
- SERVIZIO COMUNICAZIONE, PROMOZIONE ISTITUZIONALE E CULTURALE — F. Saturno

AREA AFFARI GENERALI E ISTITUZIONALI

M. Cavallotti

- SERVIZIO AFFARI GENERALI — F. Colombo
  - Ufficio Organizzazione, Trasparenza e Prevenzione della corruzione — D. Maffioli
- SERVIZIO CENTRALE DI APPROVVIGIONAMENTO — M.C. Trotto
  - Ufficio appalti, forniture e servizi — P.Marchiori
- SERVIZIO INTERNAZIONALIZZAZIONE — L. Gallo
- SERVIZI INTEGRATI PER GLI STUDENTI — V. Cannone

UNIVERSITÀ DEGLI STUDI
DELL'INSUBRIA

Organigramma 1° MARZO 2024

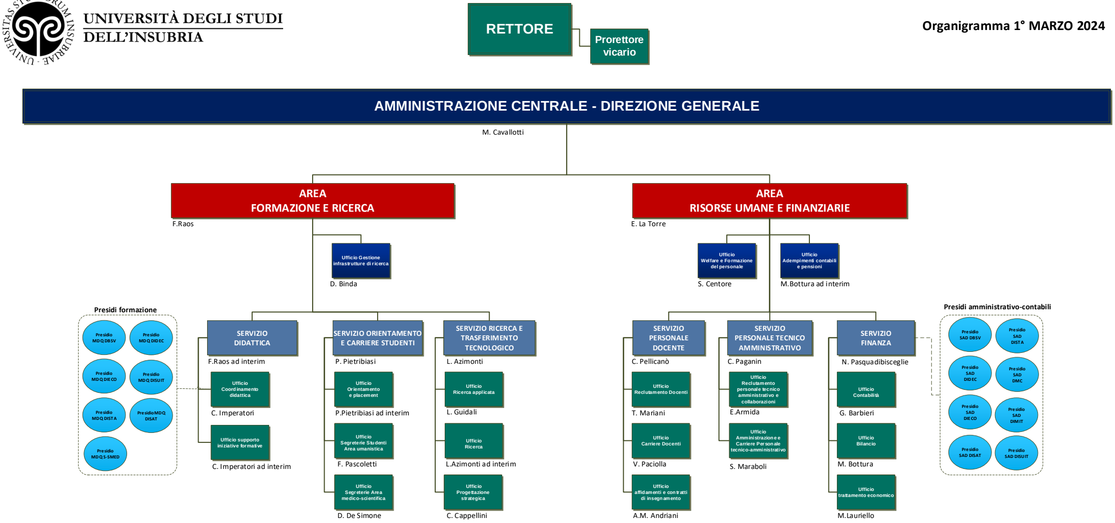

- **RETTORE**
  - Prorettore vicario
- **AMMINISTRAZIONE CENTRALE - DIREZIONE GENERALE** — M. Cavallotti
  - **AREA FORMAZIONE E RICERCA** — F.Raos
    - Ufficio Gestione infrastrutture di ricerca — D. Binda
    - **SERVIZIO DIDATTICA** — F.Raos ad interim
      - Ufficio Coordinamento didattica — C. Imperatori
      - Ufficio supporto iniziative formative — C. Imperatori ad interim
    - **SERVIZIO ORIENTAMENTO E CARRIERE STUDENTI** — P. Pietribiasi
      - Ufficio Orientamento e placement — P.Pietribiasi ad interim
      - Ufficio Segreterie Studenti Area umanistica — F. Pascoletti
      - Ufficio Segreterie Area medico-scientifica — D. De Simone
    - **SERVIZIO RICERCA E TRASFERIMENTO TECNOLOGICO** — L. Azimonti
      - Ufficio Ricerca applicata — L. Guidali
      - Ufficio Ricerca — L.Azimonti ad interim
      - Ufficio Progettazione strategica — C. Cappellini
    - **Presidi formazione**
      - Presidio MDQ DBSV
      - Presidio MDQ DIDEC
      - Presidio MDQ DIECO
      - Presidio MDQ DISUIT
      - Presidio MDQ DISTA
      - Presidio MDQ DISAT
      - Presidio MDQ S-SMED
  - **AREA RISORSE UMANE E FINANZIARIE** — E. La Torre
    - Ufficio Welfare e Formazione del personale — S. Centore
    - Ufficio Adempimenti contabili e pensioni — M.Bottura ad interim
    - **SERVIZIO PERSONALE DOCENTE** — C. Pellicanò
      - Ufficio Reclutamento Docenti — T. Mariani
      - Ufficio Carriere Docenti — V. Paciolla
      - Ufficio affidamenti e contratti di insegnamento — A.M. Andriani
    - **SERVIZIO PERSONALE TECNICO AMMINISTRATIVO** — C. Paganin
      - Ufficio Reclutamento personale tecnico amministrativo e collaborazioni — E.Armida
      - Ufficio Amministrazione e Carriere Personale tecnico-amministrativo — S. Maraboli
    - **SERVIZIO FINANZA** — N. Pasquadibisceglie
      - Ufficio Contabilità — G. Barbieri
      - Ufficio Bilancio — M. Bottura
      - Ufficio trattamento economico — M.Lauriello
      - **Presidi amministrativo-contabili**
        - Presidio SAD DBSV
        - Presidio SAD DISTA
        - Presidio SAD DIDEC
        - Presidio SAD DMC
        - Presidio SAD DIECO
        - Presidio SAD DIMIT
        - Presidio SAD DISAT
        - Presidio SAD DISUIT

UNIVERSITÀ DEGLI STUDI DELL'INSUBRIA

Organigramma 1° MARZO 2024

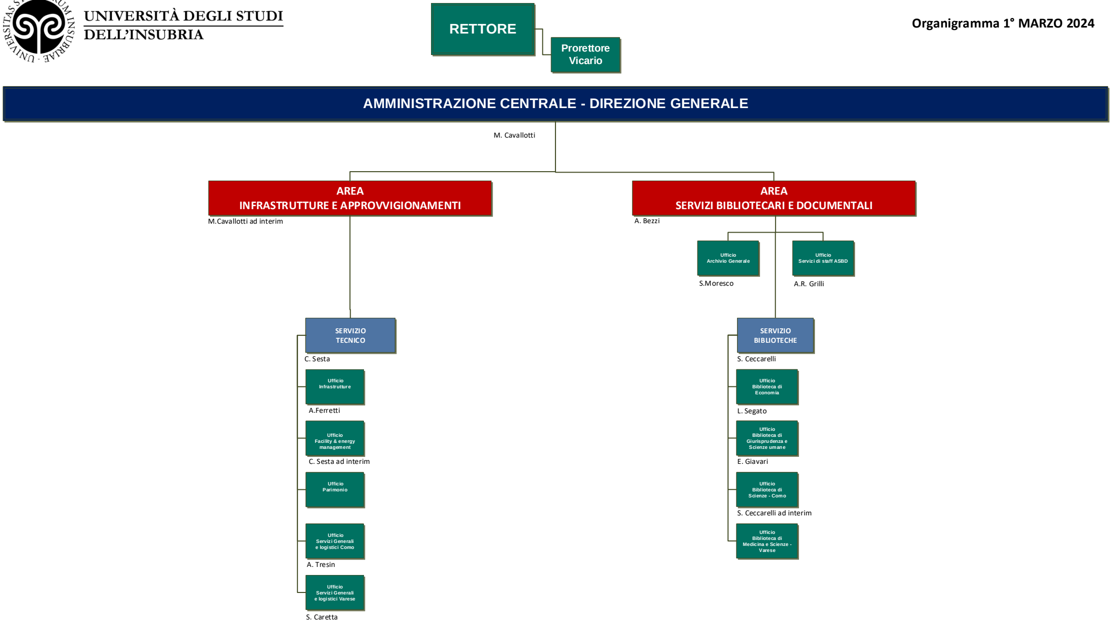

RETTORE

Prorettore Vicario

AMMINISTRAZIONE CENTRALE - DIREZIONE GENERALE

M. Cavallotti

AREA INFRASTRUTTURE E APPROVVIGIONAMENTI

M.Cavallotti ad interim

SERVIZIO TECNICO

C. Sesta

Ufficio Infrastrutture

A.Ferretti

Ufficio Facility & energy management

C. Sesta ad interim

Ufficio Parimonio

Ufficio Servizi Generali e logistici Como

A. Tresin

Ufficio Servizi Generali e logistici Varese

S. Caretta

AREA SERVIZI BIBLIOTECARI E DOCUMENTALI

A. Bezzi

Ufficio Archivio Generale

S.Moresco

Ufficio Servizi di staff ASBD

A.R. Grilli

SERVIZIO BIBLIOTECHE

S. Ceccarelli

Ufficio Biblioteca di Economia

L. Segato

Ufficio Biblioteca di Giurisprudenza e Scienze umane

E. Giavari

Ufficio Biblioteca di Scienze - Como

S. Ceccarelli ad interim

Ufficio Biblioteca di Medicina e Scienze - Varese

UNIVERSITÀ DEGLI STUDI
DELL'INSUBRIA

Organigramma 1° MARZO 2024

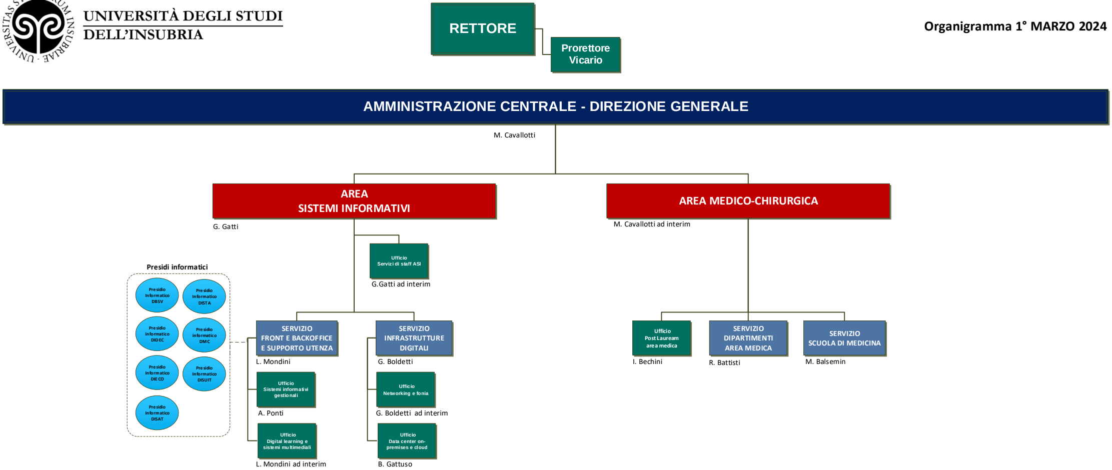

RETTORE

Prorettore Vicario

AMMINISTRAZIONE CENTRALE - DIREZIONE GENERALE

M. Cavallotti

AREA SISTEMI INFORMATIVI

G. Gatti

Ufficio Servizi di staff ASI
G.Gatti ad interim

SERVIZIO FRONT E BACKOFFICE E SUPPORTO UTENZA
L. Mondini

Ufficio Sistemi informativi gestionali
A. Ponti

Ufficio Digital learning e sistemi multimediali
L. Mondini ad interim

SERVIZIO INFRASTRUTTURE DIGITALI
G. Boldetti

Ufficio Networking e fonia
G. Boldetti ad interim

Ufficio Data center on-premises e cloud
B. Gattuso

Presidi informatici

- Presidio Informatico DBSV
- Presidio Informatico DISTA
- Presidio informatico DIDEC
- Presidio informatico DMC
- Presidio Informatico DIECO
- Presidio Informatico DISUIT
- Presidio Informatico DISAT

AREA MEDICO-CHIRURGICA

M. Cavallotti ad interim

Ufficio Post Lauream area medica
I. Bechini

SERVIZIO DIPARTIMENTI AREA MEDICA
R. Battisti

SERVIZIO SCUOLA DI MEDICINA
M. Balsemin

UNIVERSITÀ DEGLI STUDI DELL'INSUBRIA

Organigramma 1° MARZO 2024

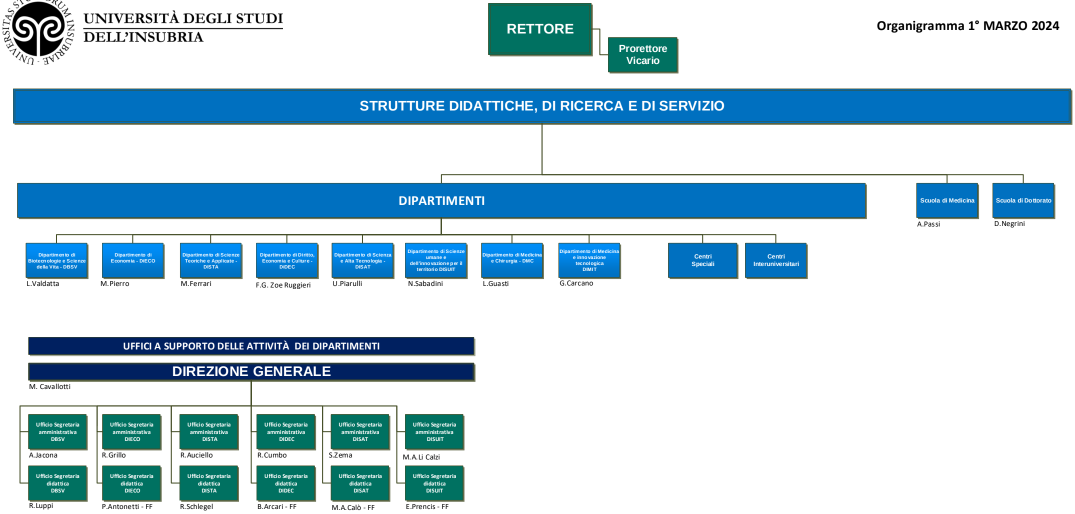

RETTORE

Prorettore Vicario

STRUTTURE DIDATTICHE, DI RICERCA E DI SERVIZIO

DIPARTIMENTI

- Dipartimento di Biotecnologie e Scienze della Vita - DBSV – L.Valdatta
- Dipartimento di Economia - DiECO – M.Pierro
- Dipartimento di Scienze Teoriche e Applicate - DISTA – M.Ferrari
- Dipartimento di Diritto, Economia e Culture - DiDEC – F.G. Zoe Ruggieri
- Dipartimento di Scienza e Alta Tecnologia - DISAT – U.Piarulli
- Dipartimento di Scienze umane e dell'innovazione per il territorio DISUIT – N.Sabadini
- Dipartimento di Medicina e Chirurgia - DMC – L.Guasti
- Dipartimento di Medicina e innovazione tecnologica DIMIT – G.Carcano
- Centri Speciali
- Centri Interuniversitari

Scuola di Medicina – A.Passi

Scuola di Dottorato – D.Negrini

UFFICI A SUPPORTO DELLE ATTIVITÀ DEI DIPARTIMENTI

DIREZIONE GENERALE

M. Cavallotti

- Ufficio Segretaria amministrativa DBSV – A.Jacona
- Ufficio Segretaria didattica DBSV – R.Luppi
- Ufficio Segretaria amministrativa DIECO – R.Grillo
- Ufficio Segretaria didattica DIECO – P.Antonetti - FF
- Ufficio Segretaria amministrativa DISTA – R.Auciello
- Ufficio Segretaria didattica DISTA – R.Schlegel
- Ufficio Segretaria amministrativa DIDEC – R.Cumbo
- Ufficio Segretaria didattica DIDEC – B.Arcari - FF
- Ufficio Segretaria amministrativa DISAT – S.Zema
- Ufficio Segretaria didattica DISAT – M.A.Calò - FF
- Ufficio Segretaria amministrativa DISUIT – M.A.Li Calzi
- Ufficio Segretaria didattica DISUIT – E.Prencis - FF